

€4 150 000 | Ref. BUI0100 |

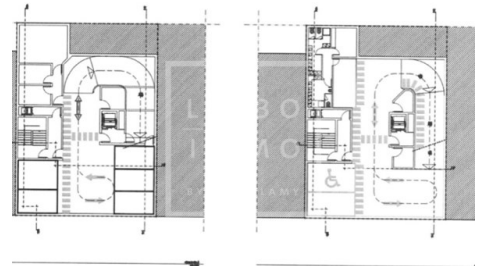
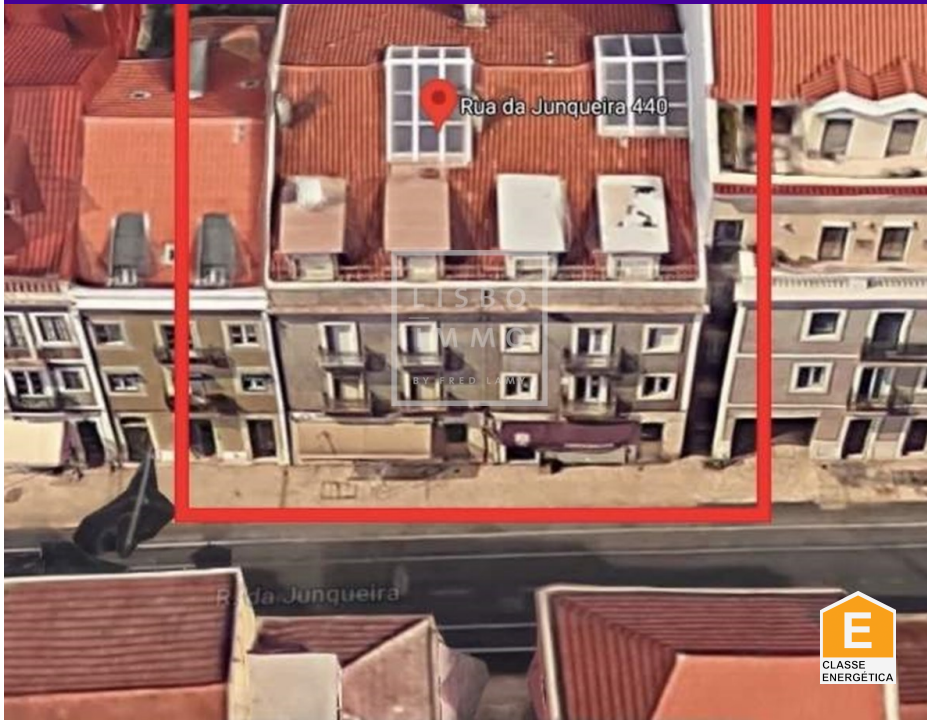

PRÉDIO 1846M2, PROJETO DE HOTEL DE 40 QUARTOS, RESTAURANTE, BELÉM

Prédio em Belém com projeto aprovado para construir um hotel de 40 quartos, Situado rua da Junqueira, em Belém, de longe um dos melhores bairros de Lisboa. Há atrações turísticas absolutamente incríveis, excelentes museus e ótimas vistas do estuário do Tejo, perto do novo Museu MAAT, da Torre de Belém, do Mosteiro dos Jerónimos, e da famosa Pastéis de Belém.

A área total do projeto é de 1846,04 m² com 1801,77 m² de área de construção.

O prédio atual tem 4 andares.

O projeto planeja fazer 2 níveis subterrâneos de 8 vagas de estacionamento, e subir o prédio de 1 andar. Os 7 andares, servidos por 2 elevadores, oferecerão além das 40 quartos, um áreas de recepção, um bar e um restaurante.

O prédio não tem inquilinos atualmente.

Belém é uma área encantadora a oeste de Lisboa. É aqui que estão localizadas muitas das atrações turísticas mais icônicas da cidade.

Na origem, Belém foi o distrito de Lisboa onde havia docas e estaleiros. Foi o lugar onde partiram as grandes viagens do século XV para a Índia, África Oriental e Brasil.

AMI: 16803 | Rua 1 de Maio #150

TEL: +351 927 55 45 45 | Email: fred@lisboimmo.com